シリーズ第 17 回　　会のソフトを使い倒そう!

（M 先生の場合）

申請書作成に必要なデータがＰＣに入っているはずなので、患者さんに提示する請求書を印刷できると思うのですが？

請求書印刷機能が利用できます。

申請書作成⇒登録画面で、申請書のほか請求書印刷ができます。

（請求明細表も印刷できます）

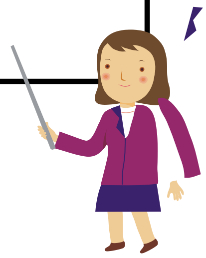

1.　請求書印刷

申請書入力ができたら、登録を押すと、印刷（申請書）及び請求書印刷が選択できます。

請求書印刷をクリックすると、請求書が印刷できます。

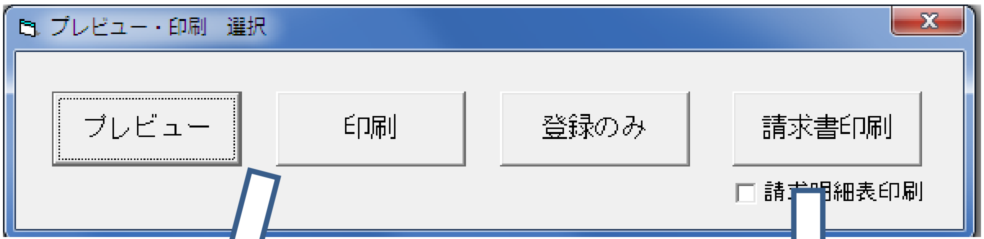

[請求明細表印刷]をレすると

請求明細表も印刷できます。

申 請 書

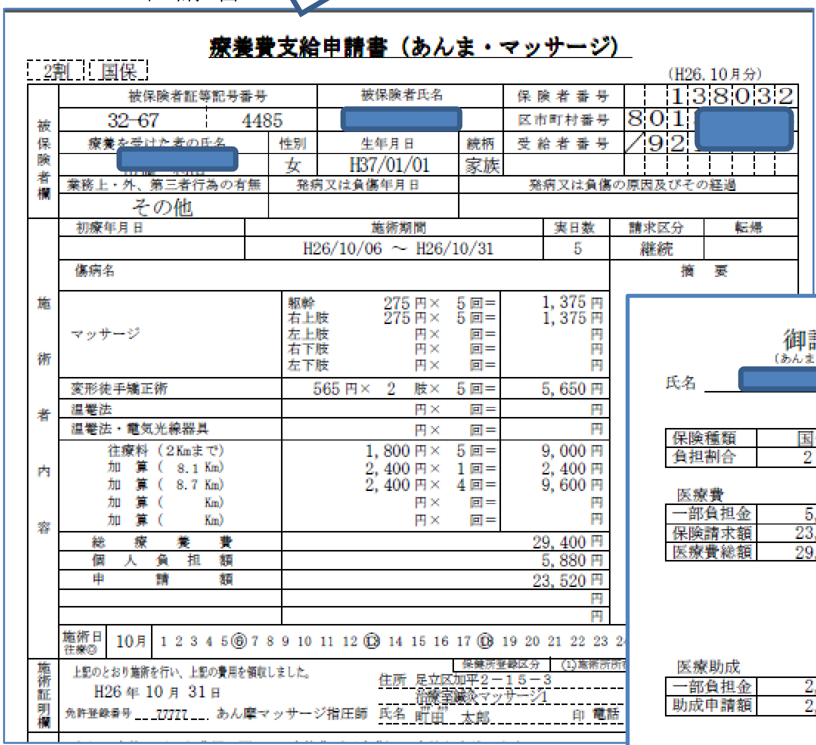

療養費支給申請書（あんま・マッサージ）

2割　国保　　（H26. 10 月分）

被保険者欄				
被保険者証等記号番号	32-67　4485	被保険者氏名	[redacted]	
保険者番号	138032	区市町村番号	801 [redacted]	
受給者番号	92 [redacted]			
療養を受けた者の氏名	[redacted]	性別 女	生年月日 H37/01/01	続柄 家族
業務上・外、第三者行為の有無	その他	発病又は負傷年月日	発病又は負傷の原因及びその経過	

初療年月日	施術期間	実日数	請求区分	転帰
	H26/10/06 ～ H26/10/31	5	継続	

傷病名　　摘要

施術者内容		
マッサージ	躯幹 275 円× 5 回=	1, 375 円
	右上肢 275 円× 5 回=	1, 375 円
	左上肢 円× 回=	円
	右下肢 円× 回=	円
	左下肢 円× 回=	円
変形徒手矯正術	565 円× 2 肢× 5 回=	5, 650 円
温罨法	円× 回=	円
温罨法・電気光線器具	円× 回=	円
往療料（2Kmまで）	1, 800 円× 5 回=	9, 000 円
加　算（ 8. 1 Km）	2, 400 円× 1 回=	2, 400 円
加　算（ 8. 7 Km）	2, 400 円× 4 回=	9, 600 円
加　算（ Km）	円× 回=	円
加　算（ Km）	円× 回=	円
総　療　養　費		29, 400 円
個　人　負　担　額		5, 880 円
申　請　額		23, 520 円
		円
		円

施術日 往療◎　10月　1 2 3 4 5 ⑥ 7 8 9 10 11 12 ⑬ 14 15 16 17 ⑱ 19 20 21 22 23 24

施術証明欄　上記のとおり施術を行い、上記の費用を領収しました。 H26 年 10 月 31 日　保健所登録区分　(1)施術所所在

免許登録番号 77777　あん摩マッサージ指圧師　住所 足立区加平２－１５－３　治療室鍼灸マッサージ1　氏名 町田　太郎　印　電話

～～～～～～～～～～～～～～～～～～

請 求 書

社印を登録しておくと

社印も印刷できます

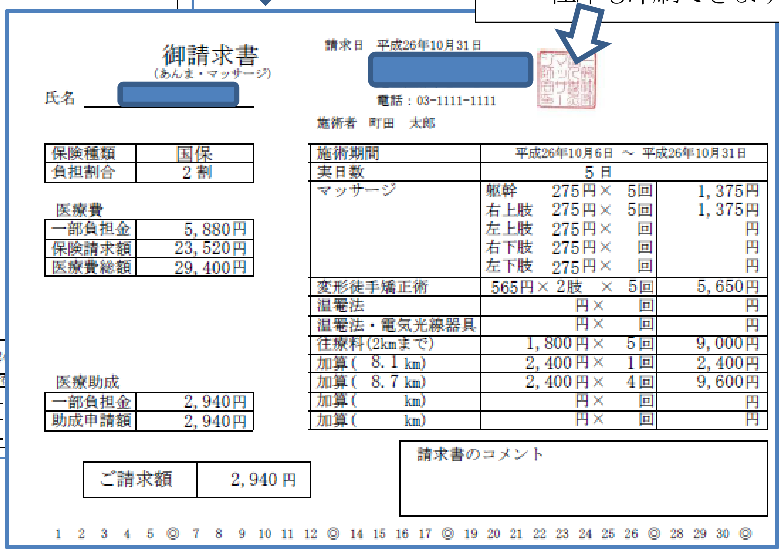

御請求書
（あんま・マッサージ）

氏名 [redacted]

請求日　平成26年10月31日

[redacted]

電話：03-1111-1111

施術者　町田　太郎

保険種類	国保
負担割合	2 割

医療費

一部負担金	5, 880円
保険請求額	23, 520円
医療費総額	29, 400円

医療助成

一部負担金	2, 940円
助成申請額	2, 940円

ご請求額	2, 940 円

施術期間	平成26年10月6日 ～ 平成26年10月31日	
実日数	5 日	
マッサージ	躯幹 275円× 5回	1, 375円
	右上肢 275円× 5回	1, 375円
	左上肢 275円× 回	円
	右下肢 275円× 回	円
	左下肢 275円× 回	円
変形徒手矯正術	565円× 2肢 × 5回	5, 650円
温罨法	円× 回	円
温罨法・電気光線器具	円× 回	円
往療料(2kmまで)	1, 800 円× 5 回	9, 000円
加算(8. 1 km)	2, 400 円× 1 回	2, 400円
加算(8. 7 km)	2, 400 円× 4 回	9, 600円
加算(km)	円× 回	円
加算(km)	円× 回	円

請求書のコメント

1 2 3 4 5 ◎ 7 8 9 10 11 12 ◎ 14 15 16 17 ◎ 19 20 21 22 23 24 25 26 ◎ 28 29 30 ◎

※　請求書は A4 用紙に上下 2 つ印刷されます。2 つに切って使用します。
社印を印刷する場合（[施設登録画面]で登録します）には、カラープリンタを使用する必要があります。

2. 請求明細表の印刷

往療明細が必要な場合は、往療明細表も印刷できます。

（往療明細表は**保険者提出用**、請求明細表は**患者提出用**になります）

請 求 明 細 表　　氏名 [redacted] 様　　施術年月 平成26年10月

住所 [redacted]一丁目17-5

日付	出発地住所	往療距離(Km)	医療費			ご請求額	施術者
			往療料	施術料	医療費総額(往療料+施術料)		
10/06	東京都千代田区大手町一丁目	10.70	4,200	1,680	5,880	1,176	町田　太郎
10/13	東京都世田谷区松原五丁目	10.10	4,200	1,680	5,880	1,176	町田　太郎
10/18	東京都千代田区大手町一丁目	10.70	4,200	1,680	5,880	1,176	町田　太郎
10/27	東京都千代田区大手町一丁目	10.70	4,200	1,680	5,880	1,176	町田　太郎
10/31	東京都千代田区大手町一丁目	10.70	4,200	1,680	5,880	1,176	町田　太郎

～～～